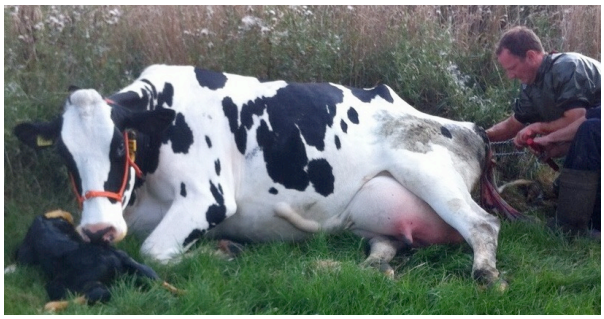

“Daktari-in-de-polder zoekt junior Dr. Pol”

Dierenartsenpraktijk Bas Steltenpool te Lelystad is een jonge praktijk in de Flevopolder, waar op dit moment 2 dierenartsen werkzaam zijn. Wij genieten dagelijks van het afwisselende dierenartsenvak in een mooie omgeving. Een goede balans tussen werk en privé is voor ons belangrijk Wij zijn op zoek naar een ondernemende collega die geniet van de romantiek van het vak en dit weet te combineren met moderne diergeneeskunde. Iemand die samen met ons de kansen in de paarden- en rundveepraktijk ruikt. De vacature is voor 28-36 uur in de week. Naast de eerstelijns zorg voor paarden bestaat de vacature ook uit voorkomende werkzaamheden bij rundvee en kleine herkauwers.

Functieomschrijving: Het rijden van ambulante visites voor paarden en landbouwhuisdieren (bij deze laatste gaat het voornamelijk om moderne melkveebedrijven, zoogkoeien en kleine herkauwers) en het verder helpen uitbouwen van de paardenpraktijk. Ook zal een deel van de werkzaamheden bestaan uit eerstelijns diergeneeskundige zorg en begeleiding bij diverse zorg- en kinderboerderijen en een deel wildlife.

Wij zoeken een dierenarts die;

- Communicatief, collegiaal en vaardig is;
- Diergeneeskundige zorg wil bieden aan paarden, rundvee en kleine herkauwers;
- Een ondernemende en praktische instelling heeft en uitdagingen niet uit de weg gaat;
- Kansen ziet in een jonge, groeiende praktijk in het midden van het land;
- Zich in principe voor (middel)lange termijn wil binden en bereid is in de regio te gaan wonen;
- Een positieve instelling heeft, van gezelligheid houdt en voor wie het leven niet alleen uit werken bestaat.
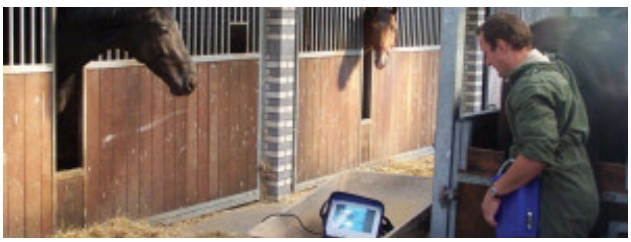
Wij bieden een baan in een boeiende omgeving, centraal in het land met veel kansen voor een collega met de juiste instelling. Het betreft een afwisselende, groeiende praktijk met een prettige werksfeer. Er is voldoende ruimte voor persoonlijke ontwikkeling en begeleiding, zowel binnen de praktijk als in de vorm van nascholing. Ervaring als paarden/LHD dierenarts is een pré. Wil je solliciteren? Stuur dan een brief, met C.V., naar: info@flevovet.nl , t.a.v. Bas Steltenpool. Voor vragen over de vacature kun je bellen naar: 06-54791435